

Eckdaten Seniorebrügg

	2023	1. Q. 24	2. Q. 24	3. Q. 24	4. Q. 24	Jahr 2024
Auftragsdienst/Projekte						
Auftraggeber/Innen	108	50	79	67	63	123
davon Langenthal	47	30	38	35	30	68
Andere Orte	61	20	41	32	33	55
Personen im Team / Einsatz						
VermittlerInnen	9	8	8	9	9	9
HelferInnen (Dienstl. an Mitgl. und ext. Org.)	50	31	38	39	40	57
Mitglieder der Projektgruppe und Vorstand	27	26	27	28	29	29
Einsätze (Helfer- und VermittlerInnen)	Anzahl 2'009	473	672	693	576	2'414
Kilometer total SB	Anzahl 7'375	1'547	2'740	2'256	2'380	8'923

Auftragsdienst: Geleistete Einsätze/Stunden		Std	Ein-sätze	Std	Ein-sätze	Std	Ein-sätze	Std	Ein-sätze	Std	Ein-sätze	
Arbeiten im Haus	Anz/Std	310	230	105	226	99	220	94	204	68	880	366
Betreuung Haus/Garten	Anz/Std	1'008	26	53	188	419	258	544	111	228	583	1'244
Administration / PC	Anz/Std	145	19	45	18	38	12	26	13	34	62	143
Begleitung / Fahrten	Anz/Std	260	54	64	94	120	40	41	85	105	273	330
Kontakte	Anz/Std	264	50	118	48	112	69	171	65	161	232	562
Begleitung kulturelle Anlässe	Anz/Std	3	0	0	0	0	0	0	7	25	7	25
Übrige Dienstleistungen/Projekte	Anz/Std	113	22	23	24	24	16	24	21	23	83	94
Auftragsdienst total	Anz/Std	2'103	401	408	598	812	615	900	506	644	2'120	2764

Aktivitäten		Anz/PØ	13 / 16	2	23	2	27	2	22	4	12	10	17
Wanderungen	Anz/PØ	5 / 10	0	0	3	7	1	9	1	9	5	8	
Velotouren	Anz/PØ	17 / 51	4	93	3	31	2	28	5	60	14	59	
Andere Anlässe inkl. Mitgl.versammlung	Anz/PØ	21 / 12	5	14	6	14	4	14	6	13	21	14	
Bowling	Anz/PØ	50 / 14	12	10	11	10	14	10	13	10	50	10	
Pétanque	Anz/PØ	19 / 6	5	7	6	4	4	6	4	7	19	6	
Spielen/Jassen/Stamm	Anz/PØ	13 / 8	5	10	6	7	4	12	6	10	21	9	
Spaziergänge	Anz/PØ		6	15	5	12	5	11	6	12	23	12	
Sonntagstreff	Anz/PØ	8 / 11	3	10	3	10	2	10	2	16	10	11	
Kochen	Anz/PØ	4 / 11	1	10	0	0	1	9	1	13	3	11	
Lesezirkel	Anz/PØ												

Mitglieder Ende Periode	724	736	758	774	783	783
-------------------------	-----	-----	-----	-----	-----	-----

Finanzen	2023	1.1. - 31.03.	- 31.07.	- 30.9.	2024	Budget 2024
Betriebsergebnis ohne Fonds	CHF 391	10735	3'661	2'208	628	-290
Bestand Nelly Zbinden Fonds	CHF 597'428			646'125	645'368	

PØ: Personen Durchschnitt

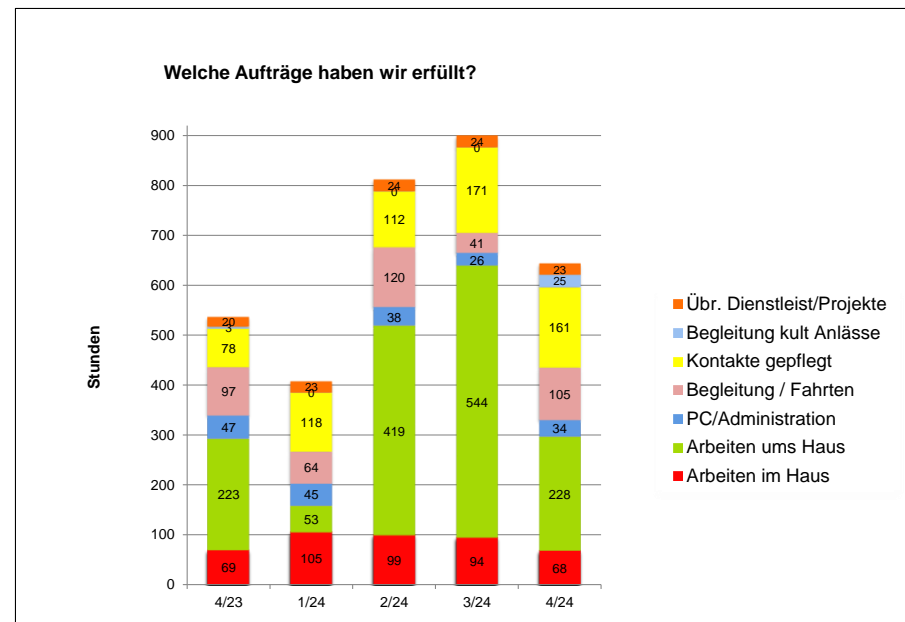
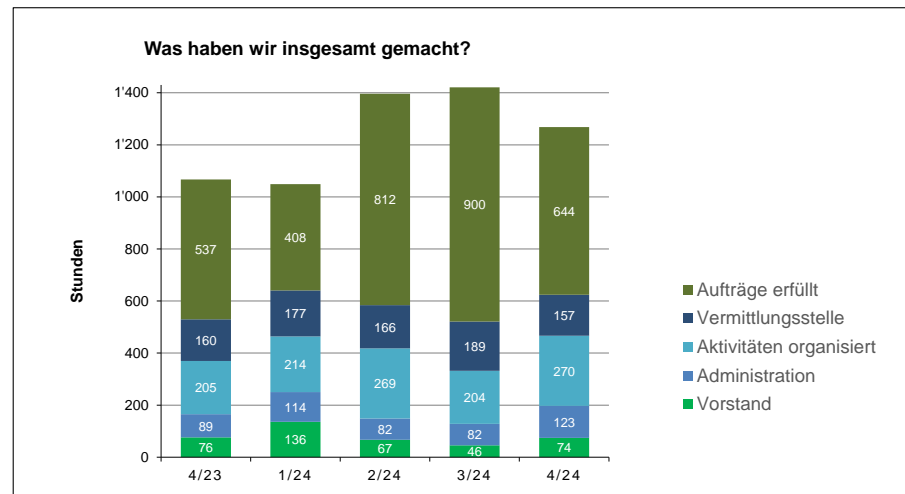
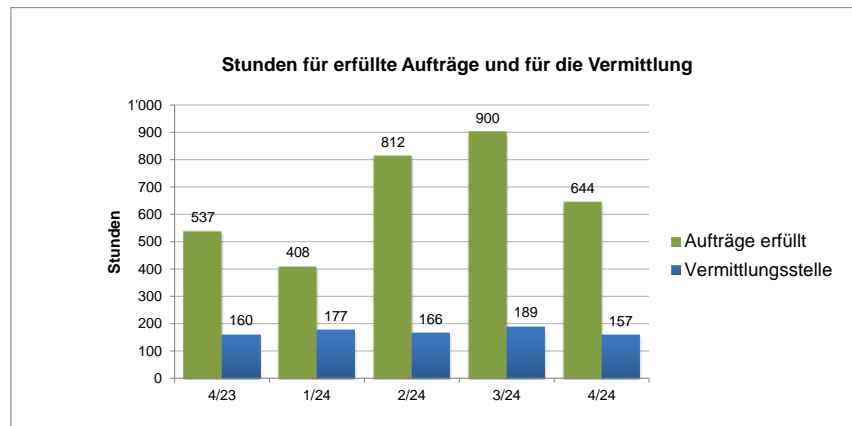

Vergleich 4/24 zu 4/23: Arbeiten im Haus -1; Haus/Garten +5; Admin. -13; Begl./Fahrten +18; Kontakte +98; Begl. kult. Anlässe -3; übrige DL +3. **Total +107**