

Eckdaten Seniorebrügg

	2022	1. Q. 23	2. Q. 23	3. Q. 23	4. Q. 23	Jahr 2023
Auftragsdienst/Projekte						
Auftraggeber/innen	91	33	61	65	68	108
davon Langenthal	41	11	26	28	26	47
Andere Orte	50	22	35	37	42	61
Personen im Team / Einsatz						
VermittlerInnen	10	8	8	8	8	9
HelferInnen (Dienstl. an Mitgl. und ext. Org.)	40	20	33	33	33	50
Mitglieder der Projektgruppe und Vorstand	27	27	27	27	27	27
Einsätze (Helfer- und VermittlerInnen)	Anzahl 1'429	383	511	486	551	1'931
Kilometer	Anzahl 3'622	1'118	1'746	2'440	2'071	7'375

Auftragsdienst: Geleistete Einsätze/Stunden		Std	Ein-sätze	Std	Ein-sätze	Std	Ein-sätze	Std	Ein-sätze	Std	Ein-sätze	Std	Ein-sätze
Arbeiten im Haus	Anz/Std	204	187	70	188	74	202	97	212	69	789	310	
Betreuung Haus/Garten	Anz/Std	763	35	81	158	354	153	350	116	223	462	1'008	
Administration / PC	Anz/Std	80	6	9	8	16	25	73	21	47	60	145	
Begleitung / Fahrten	Anz/Std	145	29	35	39	51	52	77	70	97	190	260	
Kontakte	Anz/Std	33	19	30	29	73	37	83	44	78	129	264	
Begleitung kulturelle Anlässe	Anz/Std	1	0	0	0	0	0	0	1	3	1	3	
Übrige Dienstleistungen/Projekte	Anz/Std	105	31	45	17	23	17	25	16	20	81	113	
Auftragsdienst total	Anz/Std	1'331	307	270	439	591	486	705	480	537	1'712	2'103	

Aktivitäten		Anz/PØ	25/13	8	12	7	12	3	17	8	10	26	12
Einfache+mittelschw. Wanderungen	Anz/PØ	0/0	0	0	0	0	0	0	0	0	0	0	0
Anspruchsvolle Wanderungen	Anz/PØ	17/34	7	57	6	23	5	55	5	25	23	41	
Andere Anlässe inkl. Mitgl.vers./Jubiläum	Anz/PØ	20/10	6	15	6	10	4	10	5	13	21	12	
Bowling	Anz/PØ	52/13	12	14	11	15	15	14	12	14	50	14	
Pétanque	Anz/PØ	6/10	1	14	1	10	1	11	1	9	4	11	
Lesezirkel	Anz/PØ	17/7	5	8	5	5	4	5	5	6	19	6	
Spielen/Jassen/Stamm	Anz/PØ	4/11	2	10	3	10	1	10	2	16	8	11	
Kochen	Anz/PØ												

Mitglieder Ende Periode	682	693	708	721	724	724
-------------------------	-----	-----	-----	-----	-----	-----

Finanzen		2022	1.1. - 31.03.	- 30.06.	- 30.9.	2023	Budget 2023
Betriebsergebnis ohne Fonds	CHF	754	9'670	5'826	4'836	391	433
Bestand Nelly Zbinden Fonds	CHF	559'676				597'428	

PØ: Personen Durchschnitt

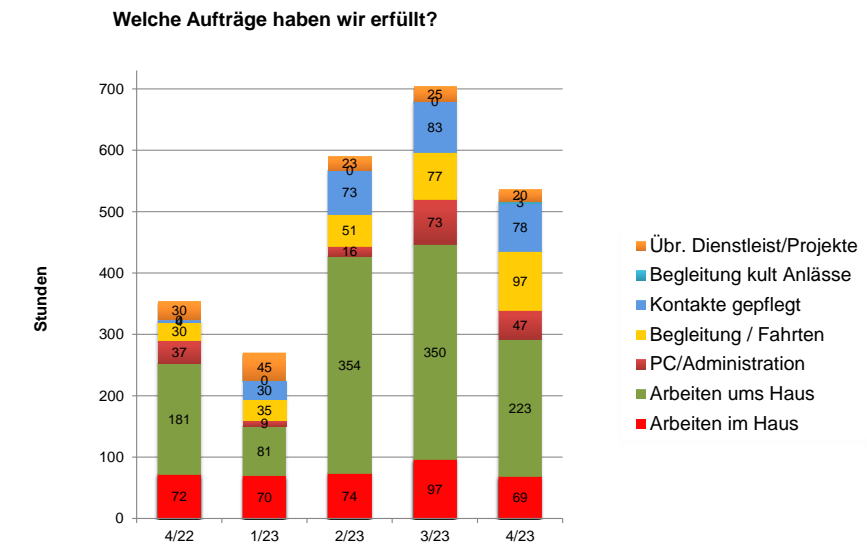
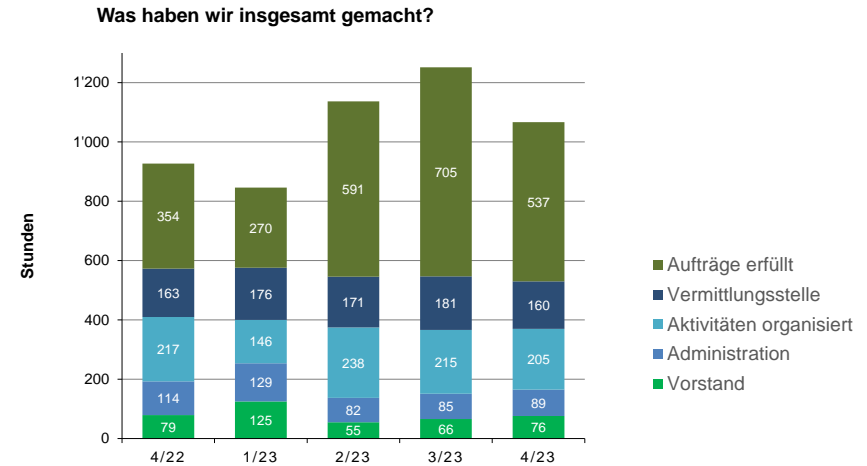
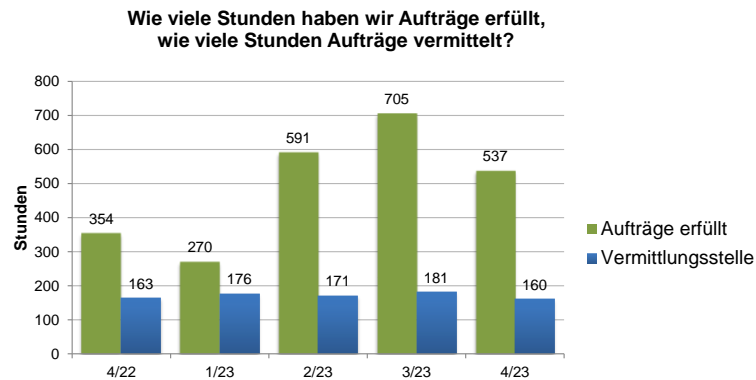

Vergleich 4/23 zu 4/22: Arbeiten im Haus -3; Haus/Garten +42; Admin. +10; Begl./Fahrten +67; Kontakte +74; Begl. kult. Anlässe +3; übrige DL -10. **Total +183**